

COMUNE DI FELTRE
Provincia di Belluno

**P.I.
2013-C**

elaborato

CA

A.T.O.
10

ambiti
ATr/01

scala

1:2.000

Centro Abitato (Zone Significative)

Campeggio a Tomo

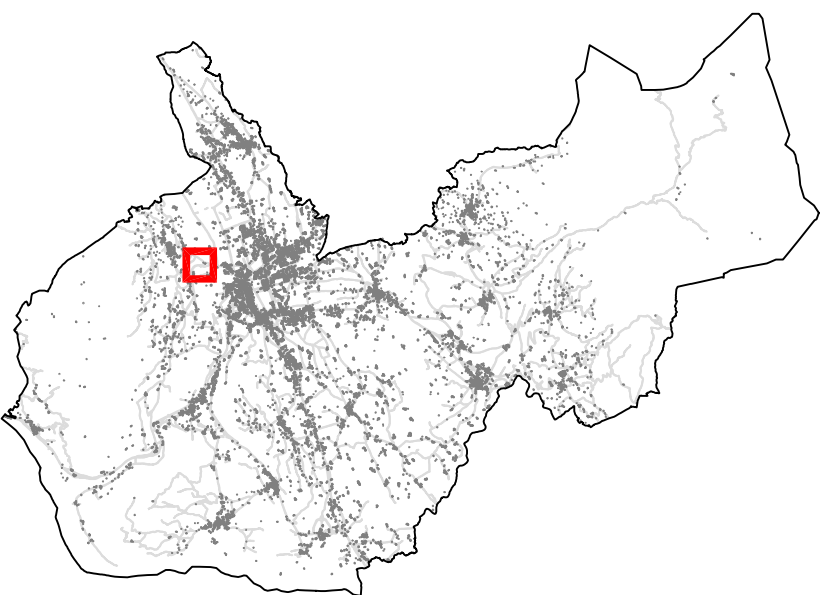

UFFICIO ASSOCIATO
URBANISTICA
Comuni di Feltre, Quero, Vas e Alano

UNITA' DI PROGETTO
PIANIFICAZIONE DEL
TERRITORIO
arch. Oliviero Dall'Asen

UFFICIO PIANIFICAZIONE
arch. Michela Rossato



CITTA' DI FELTRE
IL SINDACO
Paolo Perenzin

L'ASSESSORE ALL'URBANISTICA
Luciano Perco

IL SEGRETARIO
Daniela De Carli

ADOTTATO

con deliberazione di C.C. n° 81 del **27.11.2014**

f.to Il Presidente
Alessandro Dalla Gasperina

f.to Il Segretario
Daniela De Carli

APPROVATO

con deliberazione di n° del

Il Presidente

Il Segretario

Feltre, li

Elaborato
CA
Scala
1:2.000

Centro Abitato
(Zone Significative)
località Tomo

LEGENDA

Ambito soggetto a pianificazione di dettaglio:

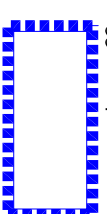

Ambito di pianificazione

Il sistema dei servizi:

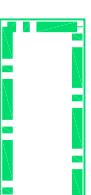

Interventi a favore del turismo e del tempo libero (ATR)
1 - Campeggio

