

COMUNE DI FELTRE
Provincia di Belluno

P.I.
2015-A

elaborato

A.T.O.
09

ambiti

scala

Valutazione di Compatibilità Sismica

Asseverazione di non necessità (D.G.R.V. n. 3308/2008 e s.m.i.)

Adempimenti di cui all'art.4 della L.R. 50/2012 e all'art.2 del Regolamento n.1/2013 - Disciplina delle strutture commerciali

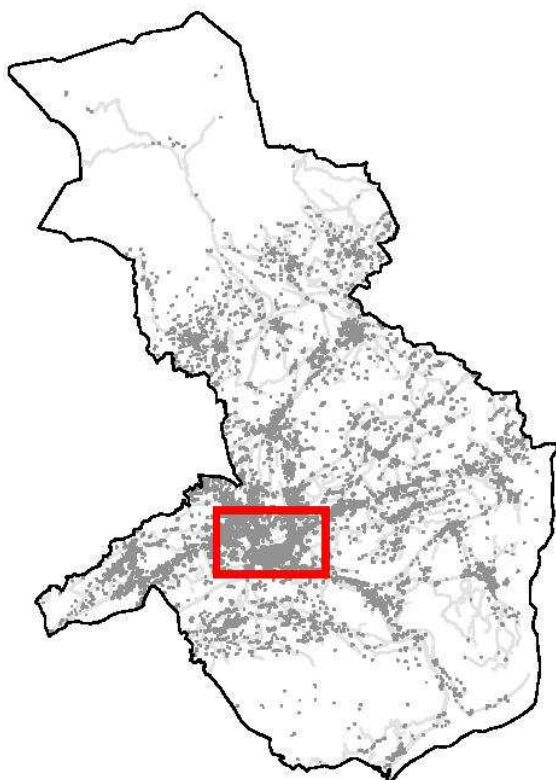

UFFICIO ASSOCIATO URBANISTICA
comuni di Feltre, Alano, Quero Vas,
Seren del Grappa e Sovramonte

UNITA' DI PROGETTO
PIANIFICAZIONE DEL
TERRITORIO
arch. *Oliviero Dell'Asen*

UFFICIO PIANIFICAZIONE
arch. *Michela Rossato*



CITTA' DI FELTRE

IL SINDACO
Paolo Parenzin

L'ASSESSORE ALL'URBANISTICA
Luclano Perco

IL SEGRETARIO
Daniela De Carli

ADOTTATO

con deliberazione di n° del

Il Presidente

Il Segretario

APPROVATO

con deliberazione di n° del

Il Presidente

Il Segretario

Feltre, Il

Il sottoscritto arch. Oliviero Dall'Asèn nato a Mel (BL) il 29/01/1957 residente a Mel (BL) in Via Tiago n. 1, cod. fisc. DLLLVR57A29F094Y, in qualità di responsabile dell'Ufficio Associato Urbanistica dei comuni di Feltre, Quero Vas, Alano, Seren del Grappa e Sovramonte, Iscritto all'Ordine degli Architetti al n.113 e progettista della variante allo strumento urbanistico in oggetto,

VISTO l'art. 3 della Legge Regionale n.50/2012 e l'art. 2 comma 1 del Regolamento Regionale n.1/2013 che stabiliscono gli adempimenti per la localizzazione delle medie strutture commerciali con superficie di vendita compresa tra i 1.500 e i 2.500 mq

VISTO che la presente variante interessa aree di proprietà privata in località Peschiera, Pasquer e Altanon

PRESO ATTO che la variante si occupa di inserire un articolo all'interno delle Norme Tecniche Operative vigenti ed individuare graficamente le aree ove risulta possibile l'insediamento delle medie strutture con superficie di vendita compresa tra i 1.500 e i 2.500 mq.

CONSIDERATO che la variante interessa aree caratterizzate dalla presenza di fabbricati esistenti e che quindi la previsione urbanistica determina un semplice uso differente della volumetria esistente senza aumento di superficie coperta.

ASSEVERA

la non necessità di redazione della Valutazione di Compatibilità Sismica ai sensi della DGRV n. 3308/2008 e s.m.i., in quanto le azioni di piano non comportano una trasformazione che modifica la pericolosità sismica del territorio oggetto della variante.

Il Tecnico
arch. Oliviero Dall'Asén