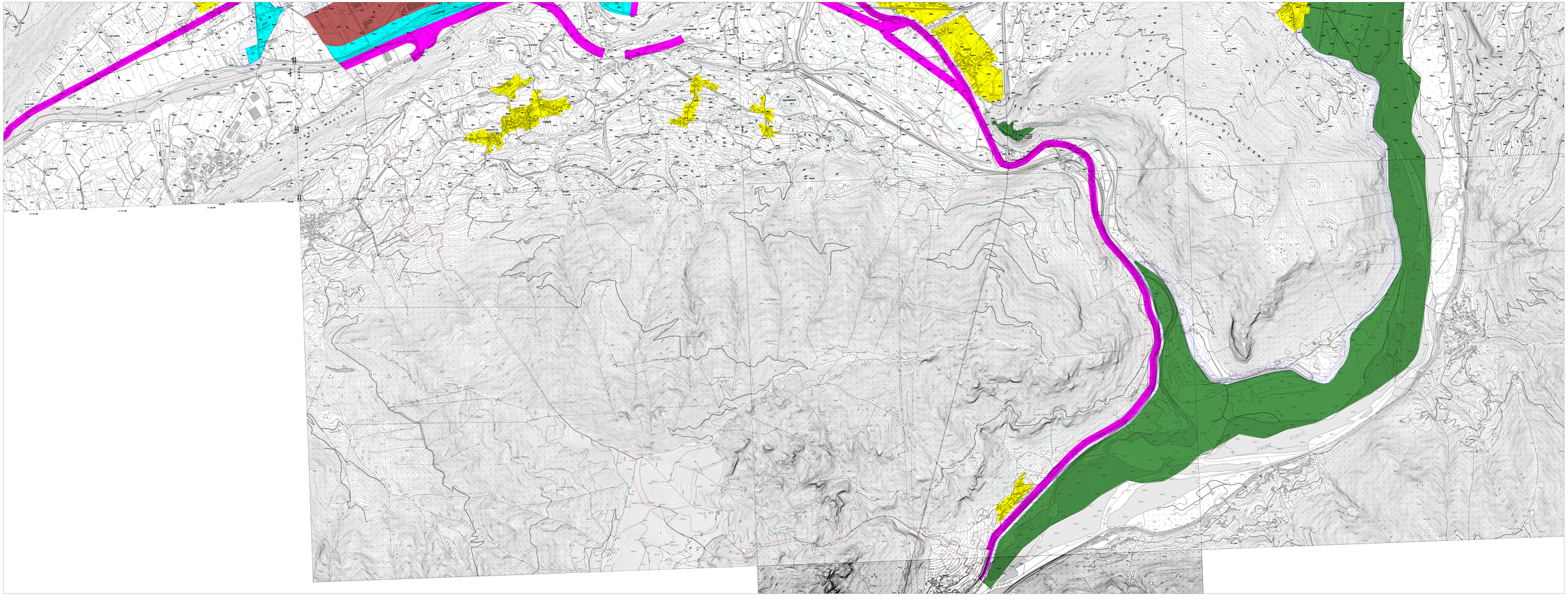

Legenda

Classe I: AREE PARTICOLARMENTE PROTETTE

Periodo di riferimento:
Diurno: 50 dB(A)
Notturno: 40 dB(A)

Classe II: AREE PREVALENTEMENTE RESIDENZIALI

Periodo di riferimento:
Diurno: 55 dB(A)
Notturno: 45 dB(A)

Classe III: AREE DI TIPO MISTO

Periodo di riferimento:
Diurno: 60 dB(A)
Notturno: 50 dB(A)

Classe IV: AREE DI INTENSA ATTIVITA' UMANA

Periodo di riferimento:
Diurno: 65 dB(A)
Notturno: 55 dB(A)

Classe V: AREE PREVALENTEMENTE INDUSTRIALI

Periodo di riferimento:
Diurno: 70 dB(A)
Notturno: 60 dB(A)

Classe VI: AREE ESCLUSIVAMENTE INDUSTRIALI

Periodo di riferimento:
Diurno: 70 dB(A)
Notturno: 70 dB(A)

FASCIA DI TRANSIZIONE

Limiti in proporzione alla distanza dalle zone contigue

Fascia A di pertinenza ferroviaria
Limiti D.P.R. n° 459 / 1998 e m.m.o.i.

Fascia B di pertinenza ferroviaria
Limiti D.P.R. n° 459 / 1998 e m.m.o.i.

Regione Veneto **Provincia di Belluno**

Città di Feltre

Piano di classificazione acustica comunale ai sensi della Legge n. 447/1995

Tav. 3 - Zonizzazione acustica comunale AREA SUD

Scala 1:5.000

Elaborazione
Studio Dr. Fior & Associati
Studio di consulenza ambientale
Via Roma, 9 - Sernaglia della Battaglia (TV)

Collaborazione:
ing. Sergio Pavan

Rev. 02 - Settembre 2013