

**Oggetto\_** Variante alla P.E. n. 2012/0533 ai sensi della L.R. 14/2009 e ss.mm.ii. e delle Norme Tecniche del Piano degli Interventi 2008/C per l'attuazione dei Comparti n.1, 2 e 3 del P.I. 2008/C

**Localizzazione\_** Viale Monte Grappa e Viale Piave

**Committente\_** Altanon S.r.l.

**Descrizione\_** Rapporto tra il nuovo isolato già costruito e l'edificio di proprietà Favero

**Fase\_**  Stato di fatto  Progetto  Comparativa

**Livello progettuale\_**  Bozza  Preliminare  Definitivo  Esecutivo

**Scala\_** 1 : 100

**Data deposito\_** Maggio 2014

**Data aggiornamento\_**

**Codice interno\_** 039

**Informativa\_** Gli elaborati grafici contenuti nelle tavole sono di proprietà dello studio esecutore e non possono essere riprodotti né consegnati a terzi senza autorizzazione scritta dello stesso: art. 99 L.32/01/1941 n°633

Firma e/o timbro committente  
Firma e timbro progettista

**P15**

Feltre - Largo Castaldi n. 2 - 32032 Belluno - gianrenato@piolo.it - gianrenato.piolo@archiworldpec.it - Tel. 0439 840876 - Fax 0439 2149



Pianta



Prospetto lungo Viale Piave

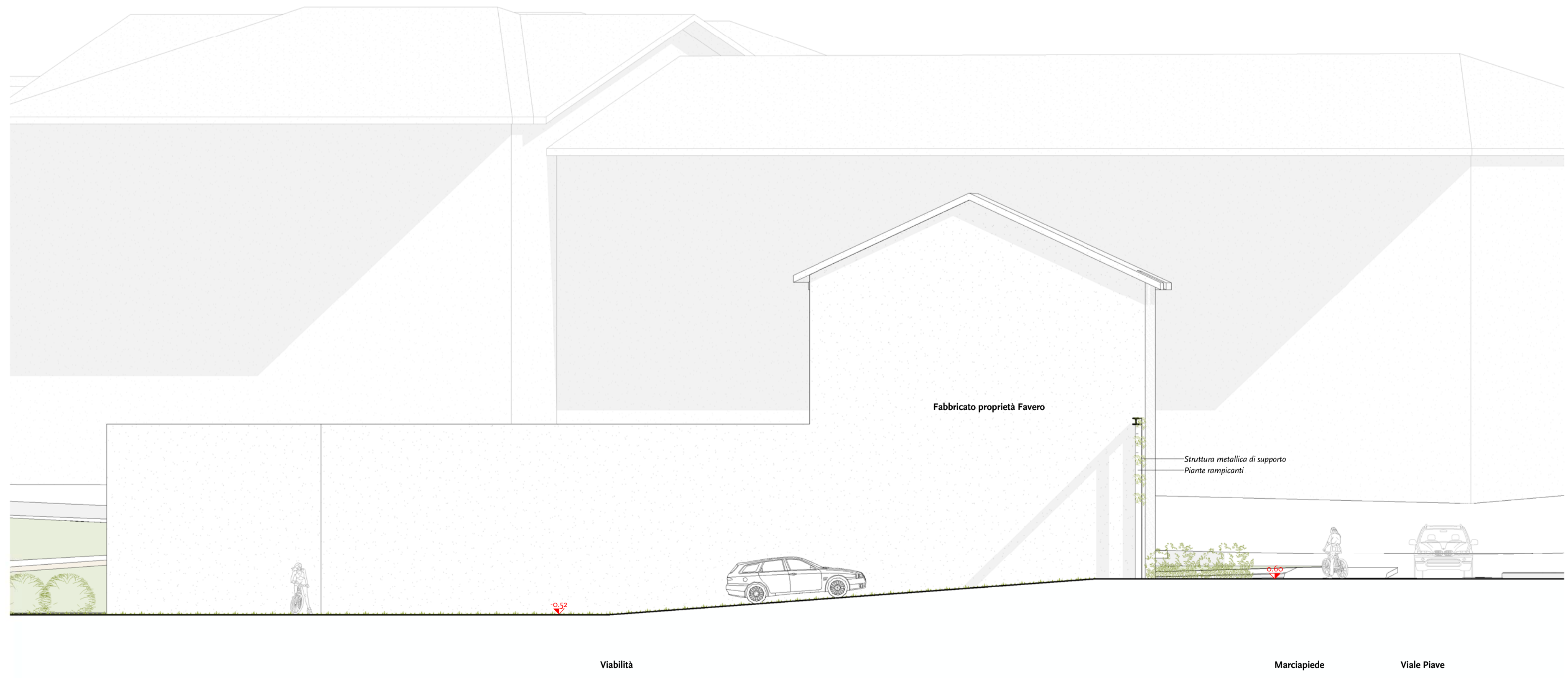

Sezione