

Oggetto\_ Variante alla P.E. n. 2012/0533 ai sensi della L.R. 14/2009 e ss.mm.ii. e delle Norme Tecniche del Piano degli Interventi 2008/C per l'attuazione dei Comparti n.1, 2 e 3 del P.I. 2008/C

Localizzazione\_ Viale Monte Grappa e Viale Piave

Committente\_ Altanon S.r.l.

Descrizione\_ Planimetria generale di rilievo

Fase\_  Stato di fatto  Progetto  Comparativa

Livello progettuale\_  Bozza  Preliminare  Definitivo  Esecutivo

Scala\_ 1:500

Data deposito\_ Maggio 2014

Data aggiornamento\_

Codice interno\_ 039

Informativa\_ Gli elaborati grafici contenuti nelle tavole sono di proprietà dello studio esecutore e non possono essere riprodotti né consegnati a terzi senza autorizzazione scritta dello stesso: art. 99 L.22/01/1941 n°633

Firma e/o timbro committente  
Firma e timbro progettista

A4

Feltre - Largo Castaldi n. 2 - 32032 Belluno - gianrenato@piolo.it - gianrenato.piolo@archiworldpec.it - Tel. 0439 840876 - Fax 0439 2149

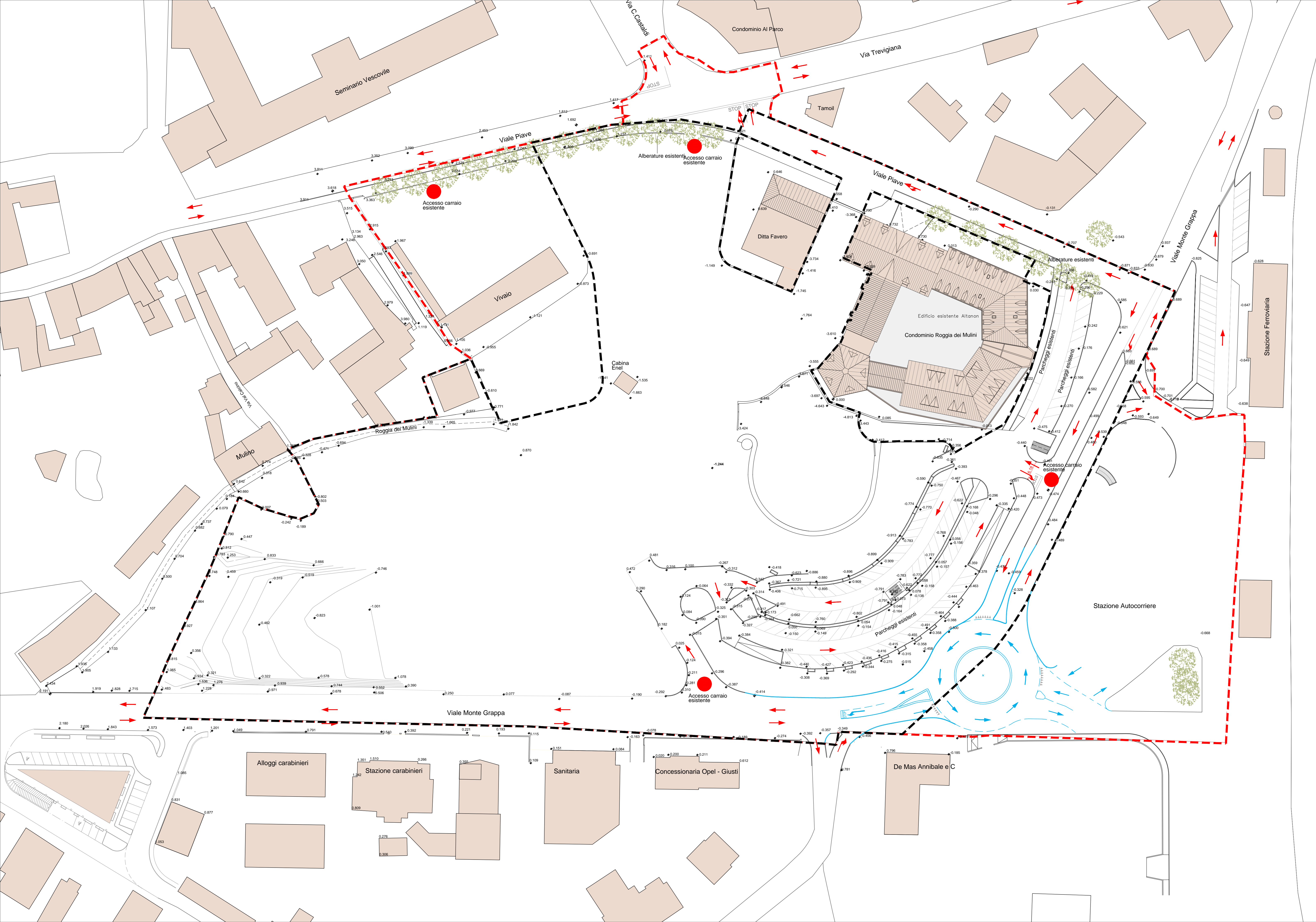

- LEGENDA**
- - - Perimetro d'ambito del Piano degli Interventi 2008/C
  - Perimetro d'ambito oggetto di intervento, ricomprendente i comparti n. 1, 2 e 3
  - Ingombro rotatorio realizzata dal Comune
  - → Sensi di marcia
  - +0.00 Quote altimetriche stato di fatto.
  - Edifici esistenti
  - Accessi carrai esistenti