COMUNE DI FELTRE
Provincia di Belluno

P.A.T.

elaborato C I 2

scala 1:15.000

# Carta della compatibilità idraulica

IL TECNICO:
Ing. Gaspare Andreella
Viale Pedavena 46
32032 Feltre (BL)
tel. 0439 302404
fax 0439 302370
email studio.adreella@alice.it
nome utente skype
gaspare.andreella


DATA: 14.04.2006

Elaborato CI-2
Scala 1:15.000

## Carta della compatibilità idraulica

LEGENDA — N.T.A.

Perimetrazione Unità Idrografiche (Regione del Veneto)

RETICOLO IDROGRAFICO RICETTORE

- Corso d'acqua principale
- Corso d'acqua secondario
- Collettore acque miste
- Limiti Amministrativi Comune di Feltre
- Ambiti di P.A.T. interessati da politiche e strategie per gli insediamenti

AREE INTERESSATE DA INTERVENTI DI IMPERMEABILIZZAZIONE POTENZIALE

- Linee preferenziali dello sviluppo insediativo
- Utilizzazione controllata delle aree libere all'interno delle urbanizzazioni esistenti
- Consolidamento e razionalizzazione delle aree produttive
- 2 ANZU — Classificazione degli interventi in base alla superficie coinvolta (vd. tabella) / Identificativo dell'area

LEGENDA TABELLA

| Tipo di trasformazione |
|---|
| AREE PRODUTTIVE = consolidamento e razionalizzazione delle aree produttive (art.37) |
| LINEE SVILUPPO = linee preferenziali dello sviluppo insediativo (art.32) |
| UTILIZZAZIONE CONTROLLATA = utilizzazione controllata delle aree libere all'interno delle urbanizzazioni eistenti (art.28) |

| Classe di intervento |
|---|
| 0 = Trascurabile impermeabilizzazione potenziale |
| 1 = Modesta impermeabilizzazione potenziale |
| 2 = Significativa impermeabilizzazione potenziale |
| 3 = Marcata impermeabilizzazione potenziale |
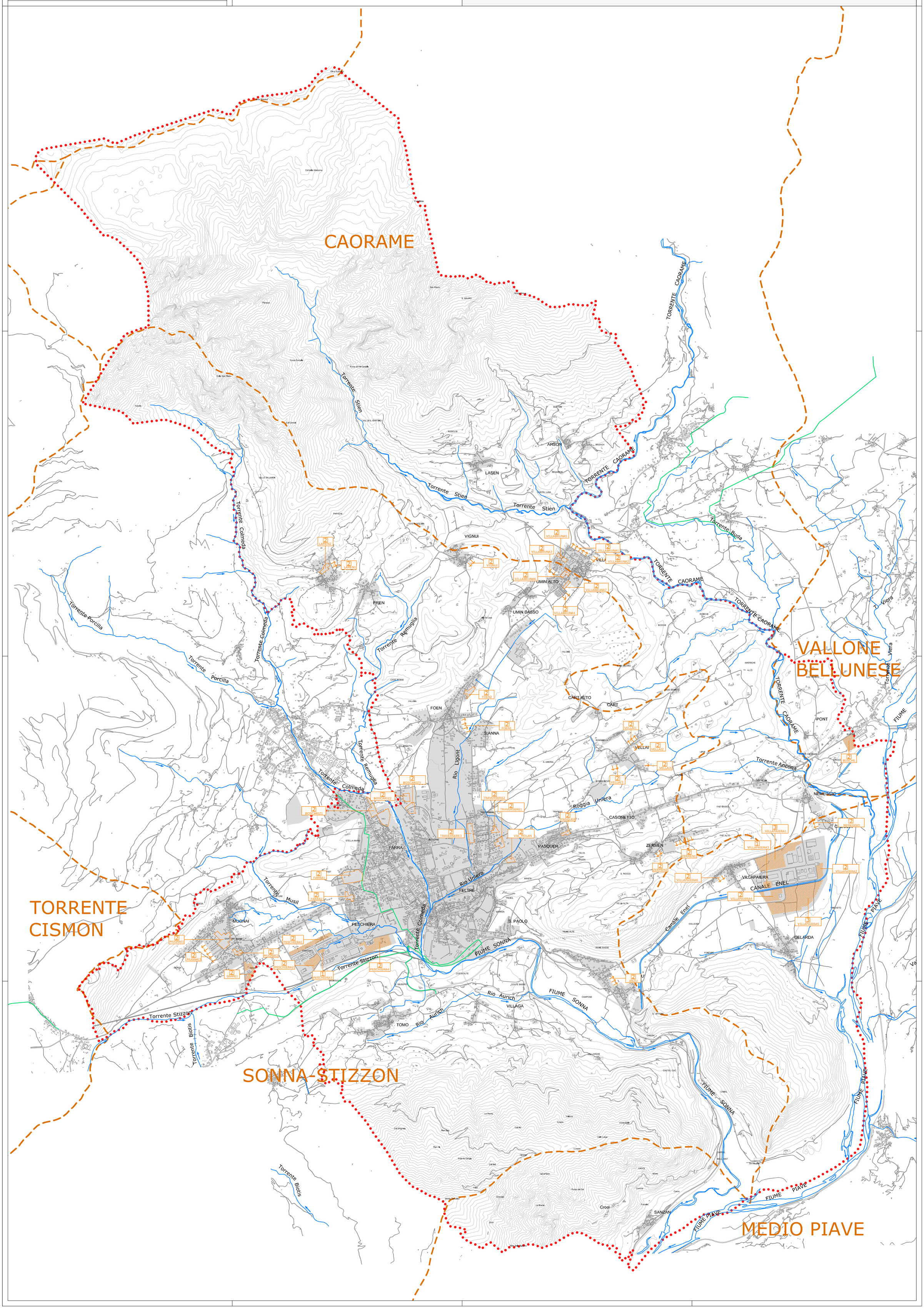
| id | Area di trasformazione | Tipo di trasformazione | Superficie S[m²] | Classe di intervento | Coeff. di deflusso ϕ | Unità idrografica di appartenenza | Altezza di precipitazione H[mm] | Volume di deflusso V[m³] | Portata massima scaricabile [l/s] | Portata massima prevista [l/s] | Coeff. udometrico attuale u[l/s*ha] | Coeff. udometrico previsto u[l/s*ha] | Volume di laminazione V [m³] | Volume specifico di laminazione v[m³/ha] |
|---|---|---|---|---|---|---|---|---|---|---|---|---|---|---|
| 1 | BUSCHE | AREE PRODUTTIVE | 25893 | 2 | 0,70 | MEDIO PIAVE | 240 | 4346 | 39 | 63 | 15 | 24 | 1666 | 643 |
| 2 | GIARE1 | AREE PRODUTTIVE | 20643 | 2 | 0,70 | SONNA-STIZZON | 113 | 1636 | 31 | 92 | 15 | 45 | 1086 | 526 |
| 3 | PESCHIERA1 | AREE PRODUTTIVE | 35505 | 2 | 0,70 | SONNA-STIZZON | 113 | 2813 | 53 | 159 | 15 | 45 | 1868 | 526 |
| 4 | PESCHIERA2 | AREE PRODUTTIVE | 24606 | 2 | 0,70 | SONNA-STIZZON | 113 | 1950 | 37 | 110 | 15 | 45 | 1295 | 526 |
| 5 | PESCHIERA3 | AREE PRODUTTIVE | 4217 | 1 | 0,70 | SONNA-STIZZON | 113 | 334 | 6 | 19 | 15 | 45 | 222 | 526 |
| 6 | PESCHIERA4 | AREE PRODUTTIVE | 53058 | 2 | 0,70 | SONNA-STIZZON | 113 | 4204 | 80 | 237 | 15 | 45 | 2791 | 526 |
| 7 | VILLAPAIERA1 | AREE PRODUTTIVE | 103651 | 3 | 0,70 | MEDIO PIAVE | 240 | 17397 | 155 | 252 | 15 | 24 | 6667 | 643 |
| 8 | VILLAPAIERA2 | AREE PRODUTTIVE | 15559 | 2 | 0,70 | MEDIO PIAVE | 240 | 2611 | 23 | 38 | 15 | 24 | 1001 | 643 |
| 9 | VILLAPAIERA3 | AREE PRODUTTIVE | 9961 | 1 | 0,70 | MEDIO PIAVE | 240 | 1672 | 15 | 24 | 15 | 24 | 641 | 643 |
| 10 | VILLAPAIERA4 | AREE PRODUTTIVE | 31160 | 2 | 0,70 | MEDIO PIAVE | 240 | 5230 | 47 | 76 | 15 | 24 | 2004 | 643 |
| 11 | VILLAPAIERA5 | AREE PRODUTTIVE | 174048 | 3 | 0,70 | MEDIO PIAVE | 240 | 29212 | 261 | 423 | 15 | 24 | 11195 | 643 |
| 12 | ANZU | LINEE SVILUPPO | 38556 | 2 | 0,45 | SONNA-STIZZON | 113 | 1964 | 58 | 111 | 15 | 29 | 937 | 243 |
| 13 | FOEN1 | LINEE SVILUPPO | 41097 | 2 | 0,45 | SONNA-STIZZON | 113 | 2093 | 62 | 118 | 15 | 29 | 999 | 243 |
| 14 | LAMEN1 | LINEE SVILUPPO | 32251 | 2 | 0,45 | SONNA-STIZZON | 113 | 1643 | 48 | 93 | 15 | 29 | 784 | 243 |
| 15 | MUGNAI3 | LINEE SVILUPPO | 45682 | 2 | 0,45 | SONNA-STIZZON | 113 | 2327 | 69 | 131 | 15 | 29 | 1111 | 243 |
| 16 | NEMEGGIO | LINEE SVILUPPO | 12496 | 2 | 0,45 | MEDIO PIAVE | 240 | 1348 | 19 | 20 | 15 | 16 | 55 | 44 |
| 17 | VELLAI1 | LINEE SVILUPPO | 10340 | 2 | 0,45 | SONNA-STIZZON | 113 | 527 | 16 | 30 | 15 | 29 | 251 | 243 |
| 18 | VELLAI2 | LINEE SVILUPPO | 14018 | 2 | 0,45 | SONNA-STIZZON | 113 | 714 | 21 | 40 | 15 | 29 | 341 | 243 |
| 19 | VELLAI3 | LINEE SVILUPPO | 6718 | 2 | 0,45 | SONNA-STIZZON | 113 | 342 | 10 | 19 | 15 | 29 | 163 | 243 |
| 20 | VELLAI4 | LINEE SVILUPPO | 8612 | 2 | 0,45 | SONNA-STIZZON | 113 | 439 | 13 | 25 | 15 | 29 | 209 | 243 |
| 21 | VIGNUI | LINEE SVILUPPO | 8071 | 2 | 0,45 | SONNA-STIZZON | 113 | 411 | 12 | 23 | 15 | 29 | 196 | 243 |
| 22 | VILLABRUNA1 | LINEE SVILUPPO | 18839 | 2 | 0,45 | CAORAME | 83 | 704 | 28 | 64 | 15 | 34 | 394 | 209 |
| 23 | VILLABRUNA2 | LINEE SVILUPPO | 12071 | 2 | 0,45 | CAORAME | 83 | 451 | 18 | 41 | 15 | 34 | 252 | 209 |
| 24 | VILLABRUNA3 | LINEE SVILUPPO | 16691 | 2 | 0,45 | SONNA-STIZZON | 113 | 850 | 25 | 48 | 15 | 29 | 406 | 243 |
| 25 | VILLABRUNA4 | LINEE SVILUPPO | 12080 | 2 | 0,45 | SONNA-STIZZON | 113 | 615 | 18 | 35 | 15 | 29 | 294 | 243 |
| 26 | VILLAPAIERA6 | LINEE SVILUPPO | 17695 | 2 | 0,45 | MEDIO PIAVE | 240 | 1909 | 27 | 28 | 15 | 16 | 77 | 44 |
| 27 | ZERMEN1 | LINEE SVILUPPO | 24670 | 2 | 0,45 | SONNA-STIZZON | 113 | 1257 | 37 | 71 | 15 | 29 | 600 | 243 |
| 28 | ZERMEN2 | LINEE SVILUPPO | 6341 | 2 | 0,45 | SONNA-STIZZON | 113 | 323 | 10 | 18 | 15 | 29 | 154 | 243 |
| 29 | BOSCARIZ1 | UTILIZZAZIONE CONTROLLATA | 43219 | 2 | 0,56 | SONNA-STIZZON | 113 | 2739 | 65 | 154 | 15 | 36 | 1589 | 368 |
| 30 | BOSCARIZ2 | UTILIZZAZIONE CONTROLLATA | 9374 | 2 | 0,56 | SONNA-STIZZON | 113 | 594 | 14 | 33 | 15 | 36 | 345 | 368 |
| 31 | BOSCARIZ3 | UTILIZZAZIONE CONTROLLATA | 13729 | 2 | 0,56 | SONNA-STIZZON | 113 | 870 | 21 | 49 | 15 | 36 | 505 | 368 |
| 32 | FARRA1 | UTILIZZAZIONE CONTROLLATA | 41371 | 2 | 0,56 | SONNA-STIZZON | 113 | 2622 | 62 | 148 | 15 | 36 | 1521 | 368 |
| 33 | FARRA2 | UTILIZZAZIONE CONTROLLATA | 8681 | 2 | 0,56 | SONNA-STIZZON | 113 | 550 | 13 | 31 | 15 | 36 | 319 | 368 |
| 34 | FOEN2 | UTILIZZAZIONE CONTROLLATA | 9546 | 2 | 0,56 | SONNA-STIZZON | 113 | 605 | 14 | 34 | 15 | 36 | 351 | 368 |
| 35 | LAMEN2 | UTILIZZAZIONE CONTROLLATA | 8644 | 2 | 0,56 | SONNA-STIZZON | 113 | 548 | 13 | 31 | 15 | 36 | 318 | 368 |
| 36 | MUGNAI1 | UTILIZZAZIONE CONTROLLATA | 29521 | 2 | 0,56 | SONNA-STIZZON | 113 | 1871 | 44 | 105 | 15 | 36 | 1085 | 368 |
| 37 | MUGNAI2 | UTILIZZAZIONE CONTROLLATA | 6148 | 2 | 0,56 | SONNA-STIZZON | 113 | 390 | 9 | 22 | 15 | 36 | 226 | 368 |
| 38 | PASQUER | UTILIZZAZIONE CONTROLLATA | 4567 | 2 | 0,56 | SONNA-STIZZON | 113 | 290 | 7 | 16 | 15 | 36 | 168 | 368 |
| 39 | TRAVERSERE1 | UTILIZZAZIONE CONTROLLATA | 12179 | 2 | 0,56 | SONNA-STIZZON | 113 | 772 | 18 | 43 | 15 | 36 | 448 | 368 |
| 40 | TRAVERSERE2 | UTILIZZAZIONE CONTROLLATA | 5536 | 2 | 0,56 | SONNA-STIZZON | 113 | 351 | 8 | 20 | 15 | 36 | 204 | 368 |
| 41 | TRAVERSERE3 | UTILIZZAZIONE CONTROLLATA | 17226 | 2 | 0,56 | SONNA-STIZZON | 113 | 1092 | 26 | 62 | 15 | 36 | 633 | 368 |
| 42 | VIA_MOLAN | UTILIZZAZIONE CONTROLLATA | 6282 | 2 | 0,56 | SONNA-STIZZON | 113 | 398 | 9 | 22 | 15 | 36 | 231 | 368 |
| 43 | VILLABRUNA5 | UTILIZZAZIONE CONTROLLATA | 6407 | 2 | 0,56 | CAORAME | 83 | 298 | 10 | 27 | 15 | 42 | 192 | 300 |
| 44 | VILLABRUNA6 | UTILIZZAZIONE CONTROLLATA | 5539 | 2 | 0,56 | SONNA-STIZZON | 113 | 351 | 8 | 20 | 15 | 36 | 204 | 368 |
| 45 | VILLABRUNA7 | UTILIZZAZIONE CONTROLLATA | 4093 | 2 | 0,56 | SONNA-STIZZON | 113 | 259 | 6 | 15 | 15 | 36 | 150 | 368 |